夜间班
招募学生!

一年开班4次（1月、4月、7月、10月）

自2015年10月启动以来，

J国际学院的夜间班在超过600名的留学生中广受好评。

快来加入我们，在J国际学院学习地道的日语吧！

夜间班 简介

上课时间	17：30~21：00（45分钟×4节课）
班级	初级 Ⅰ·Ⅱ ／ 中·上级
费用	**3个月 186,000日元**

※需要签证（邀请函）的国家，
另外收取邀请函费用30,000日元。

实用课程

设定和课堂外相同的场景，通过训练，让同学们拥有能够使用日语的自信。

国际交流Party

用所学日语与日本人进行实际交流。

学生感言

一边看日剧一边学习，能够快速记住日语。上课时也会出现关西方言，能够帮助理解打工前辈的教导。目前也交到了很多日本朋友哦！

中·上级班

我是第一次学习日语，最开始对积极地和日本人交流这件事有些害怕，但通过听音乐背单词、不断重复会话练习等方法，增强了使用日语的自信。非常推荐！

初级班

（财）国际生涯学习研究财团 / （财）日本语教育振兴协会认定校

J国际学院

Japanese International School

〒550-0012　大阪市西区立売堀 1-1-3

E-mail：info@jcom-ies.co.jp

HP：http://jcom-ies.co.jp/cn/

夜间班课程

为了使同学们享受在日本的日语学习和假期，
不仅仅有日语课程，还会设置更多的体验课程。
全力支援同学们在日本的生活！

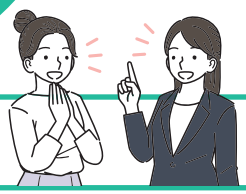

日语课程

不仅仅是为了掌握一门语言而学习日语
还能够实际体验和了解日本的特色和文化，
并且可以一起学习对日常生活有用的信息！
对日本的生活十分有帮助哦！

＋

【一起体验吧！】

日本家庭人气第一的料理

最喜欢的（最想学习的）J-POP

【一起了解吧！】

日本各地的特色

日本的生活常识·难以理解的非常识，以及潜规则！？

【了解更多！】

~对日本生活
有用的信息~

① 打工面试
② 打工时用到的敬语 、打工用语
③ 面试时的服装 、西装的购买方法
④ 搜索医院的方法、诊疗科项目、在医院接受检查
⑤ 事件或者事故发生时的处理办法
⑥ 省钱的购物方法
⑦ 自动结账机的使用方法
⑧ 电子支付
⑨ 积攒积分活动
⑩ 识破欺诈、钓鱼欺诈！

(财)国际生涯学习研究财团 / (财)日本语教育振兴协会认定校
J国际学院
Japanese International School

〒550-0012　大阪市西区立売堀 1-1-3
E-mail：info@jcom-ies.co.jp
HP：http://jcom-ies.co.jp/cn/